



POTSDAM INSTITUTE FOR
CLIMATE IMPACT RESEARCH

Kommerzielle Verwertung von Daten und Software

Timon Graf

16. November 2017 | Transferwerkstatt des BMBF

PIK-Architektur

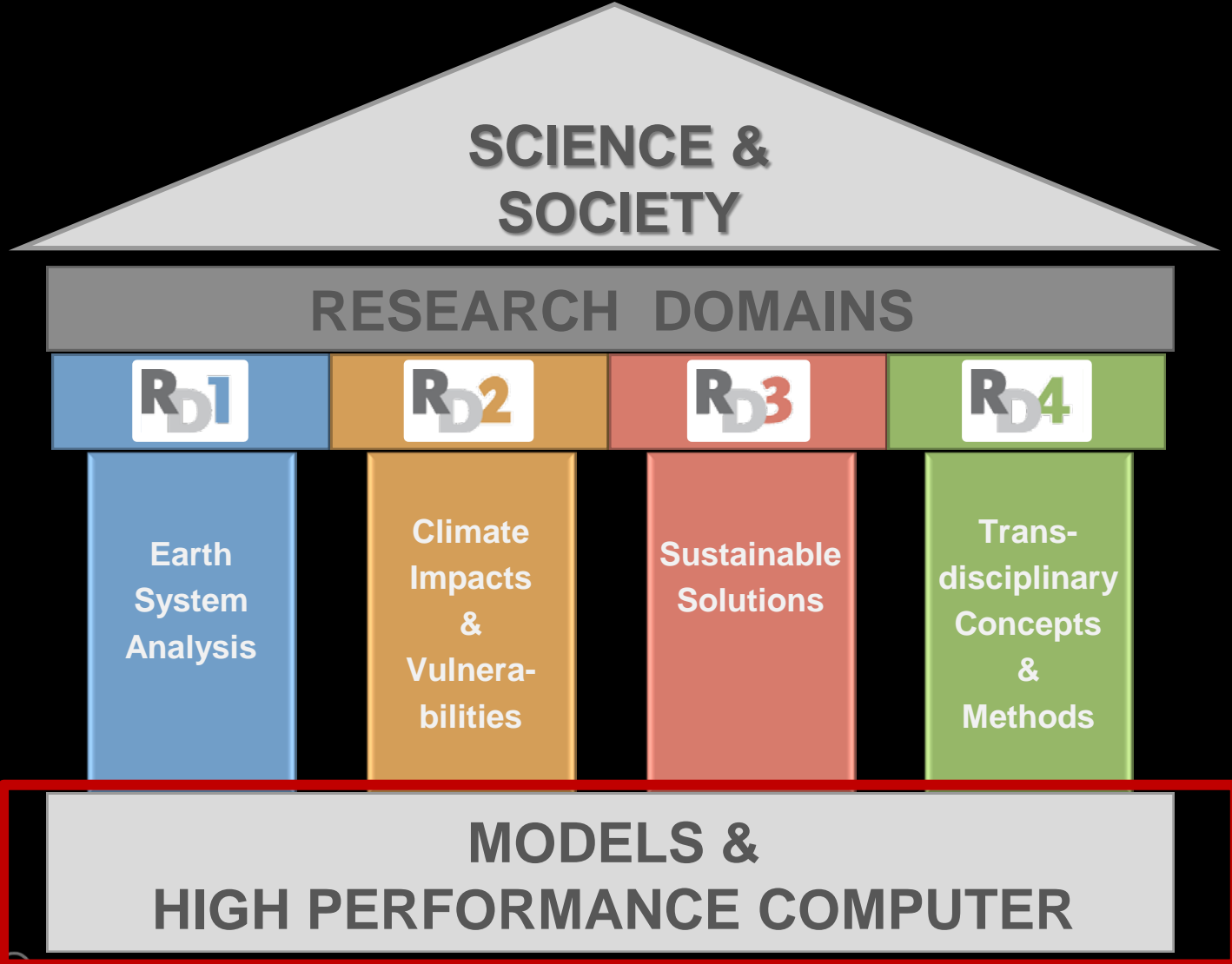

PIK Model Portfolio



global / continental scale

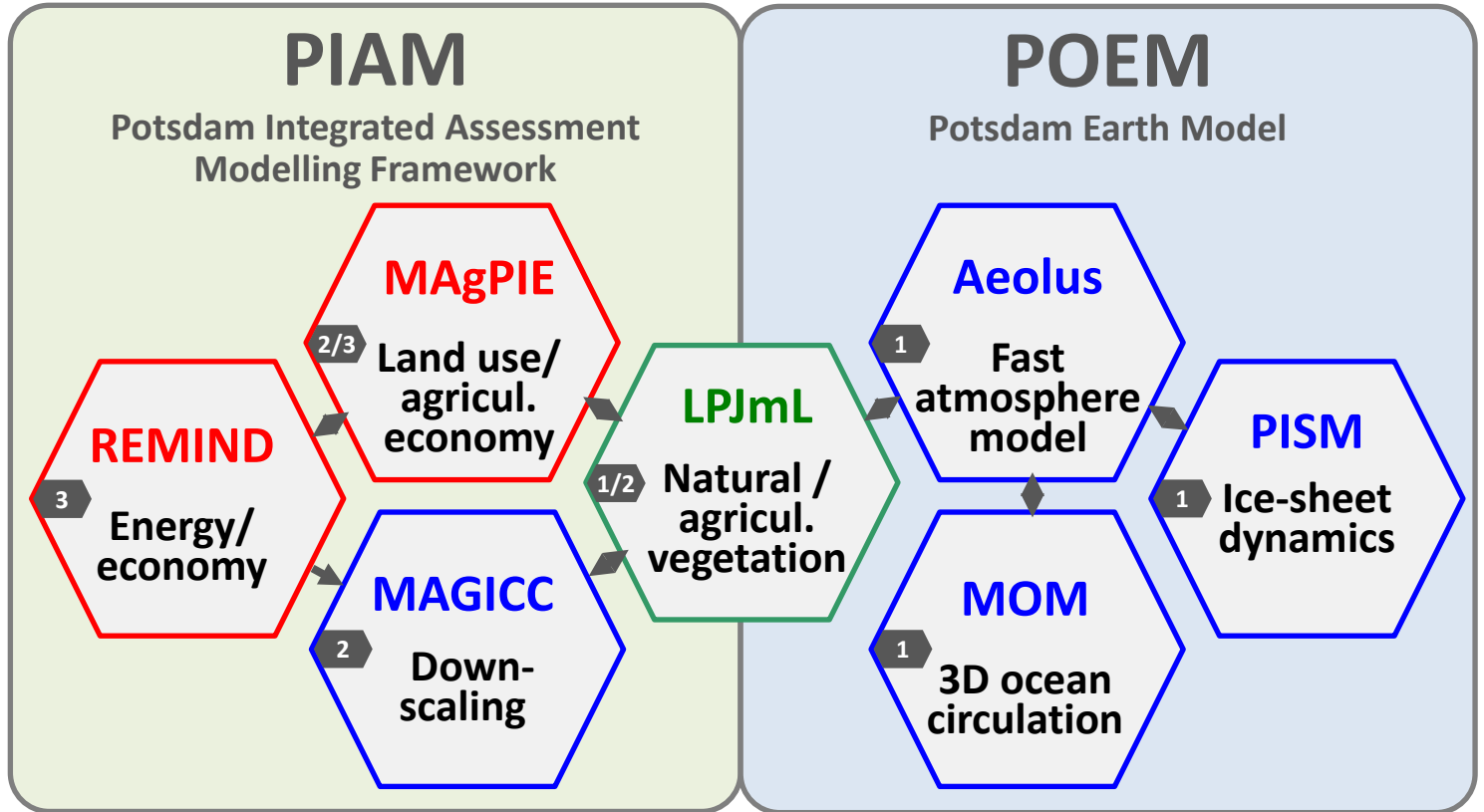

national / regional scale

- Supercomputer with IBM / Lenovo NeXtScale
- Processing Power: 212 trillion teraflops /Rank 354

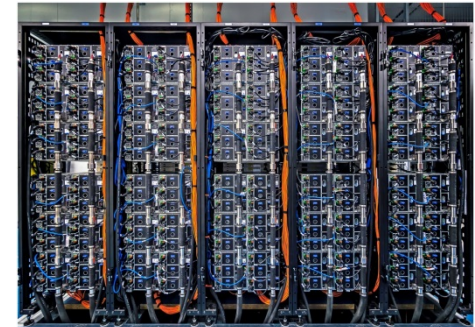

Research Domain No. 2

Topics: **Climate/ocean/ice** **Vegetation/water/soils** **Economy/energy/land use**

Vorgehen



Atrineo AG (Werp/Rodriguez)

JBB Rechtsanwälte
Jaschski Biere Briel Partnerschaft mbB

Potsdam-Institut für Klimafolgenforschung e.V.
Herrn Timon Graf
Telegrafenberg A31
14473 Potsdam

Per E-Mail: timon.graf@pik-potsdam.de

Berlin, 4. April 2016

Simulations-Modelle
Unser Zeichen: 15-1990

Sehr geehrter Herr Graf,

wir haben nachfolgend Ihre Fragen zum rechtlichen Umgang mit Simulations-Modellen und Forschungsdaten am PIK beantwortet. Wir beziehen uns dabei auf das Fragedokument vom 20.10.2015 sowie den Workshop vom 01.02.2016 in Ihrem Hause.

Zentral geht es dabei um Fragen der Schutzfähigkeit von Simulations-Modellen und Forschungsdaten sowie um die Frage, wie diese lizenziert werden können, damit einerseits eine öffentliche Zugänglichkeit im Sinne eines Open Access erfolgen kann, andererseits aber auch eine kommerzielle Nachnutzung ermöglicht wird. Eine wesentliche Rolle spielt dabei das

Dr. Martin Jaschinski ¹
Sebastian Biere ¹
Oliver Briel ¹
Thorsten Feldmann, LL.M. ²
Dr. Till Jaeger ³
Thomas Nuhnmann ¹
Julian Höppner, LL.M. ³
Robert West
Marie Lenz, LL.M.
Dr. Ansgar Koreng ²
Martin Michel
Dr. Miriam Balhausen
Maria Leutloff
Dr. Lisa Böcker
Dr. Carls Filz

¹ Fachanwalt für gewerblichen Rechtsschutz
² Fachanwalt für Urheber- und Medienrecht
³ Fachanwalt für Informationsrecht

Christinestraße 18/19
10119 Berlin
Tel. + 49 30 443 765 0
Fax + 49 30 443 765 22
Mail rae@jbb.de
Web www.jbb.de

Sitz der Partnerschaftsgesellschaft: Berlin
Registergericht AG: Charlottenburg, PR 609 B

JBB Anwälte (Jäger)

Intern unter Einbindung von:

- WTT
- Verwaltung
- Modelers Council

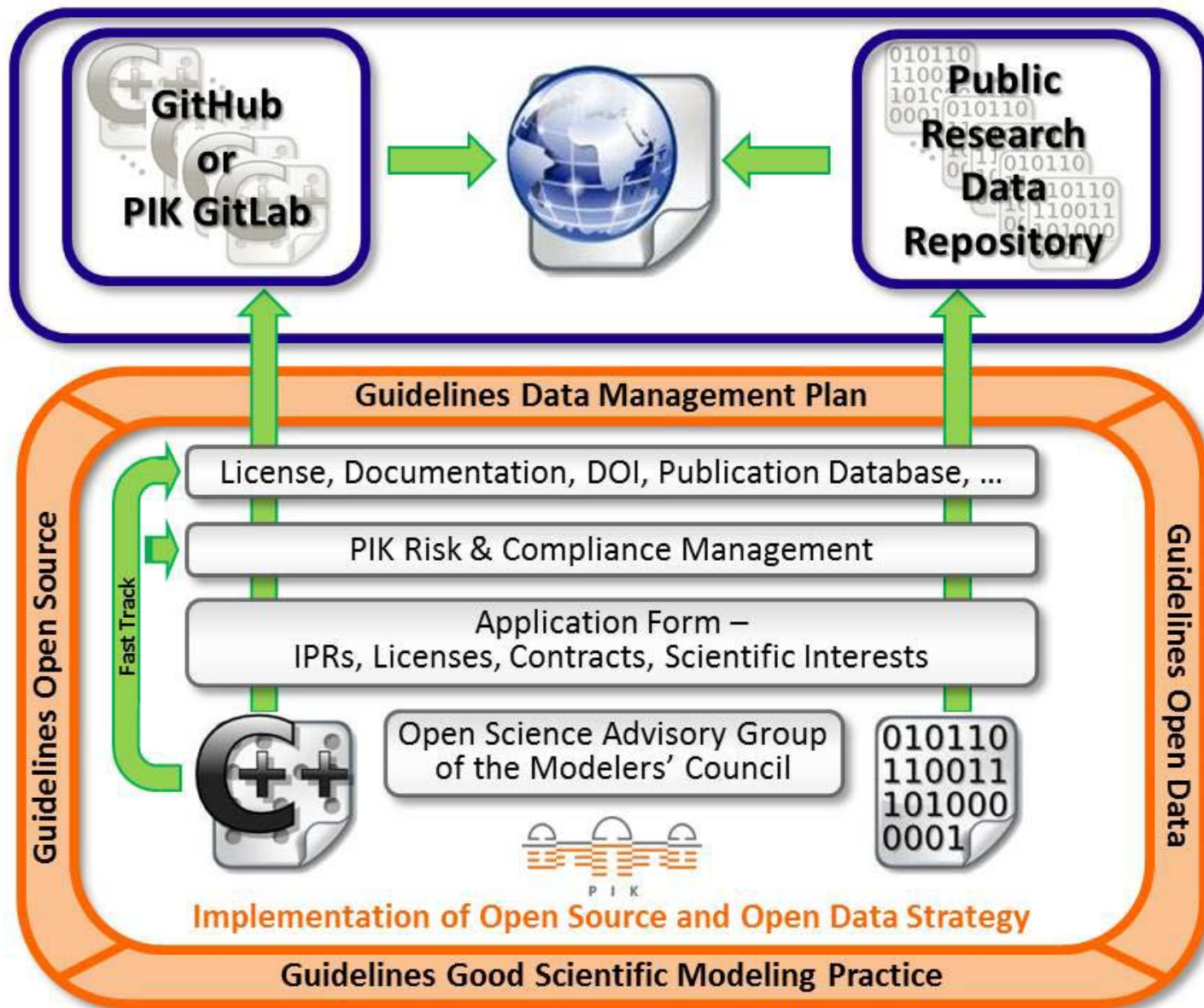

Climate risk for asset managers - CRAMs

(T. Nocke/J. Lehmann)

CARBON DELTA

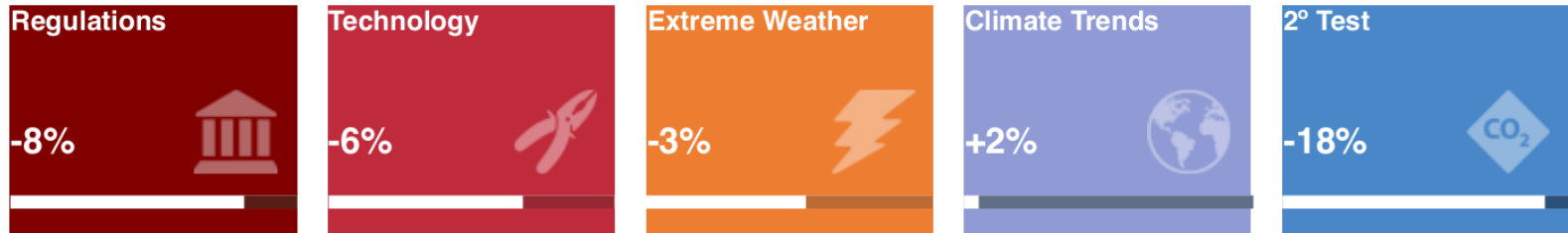
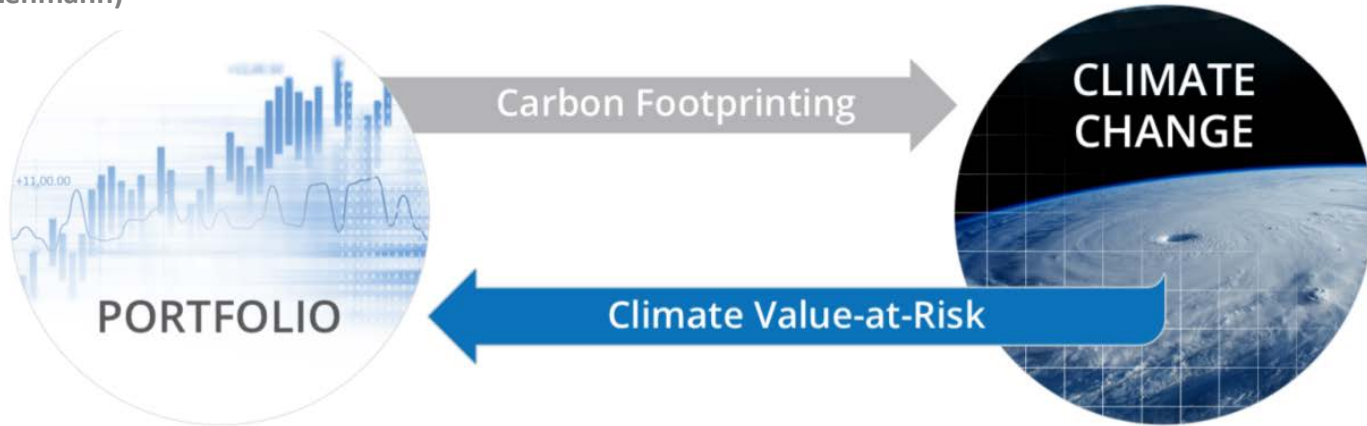

zeean – a supply chain risk management tool (A. Levermann/S. Willner)

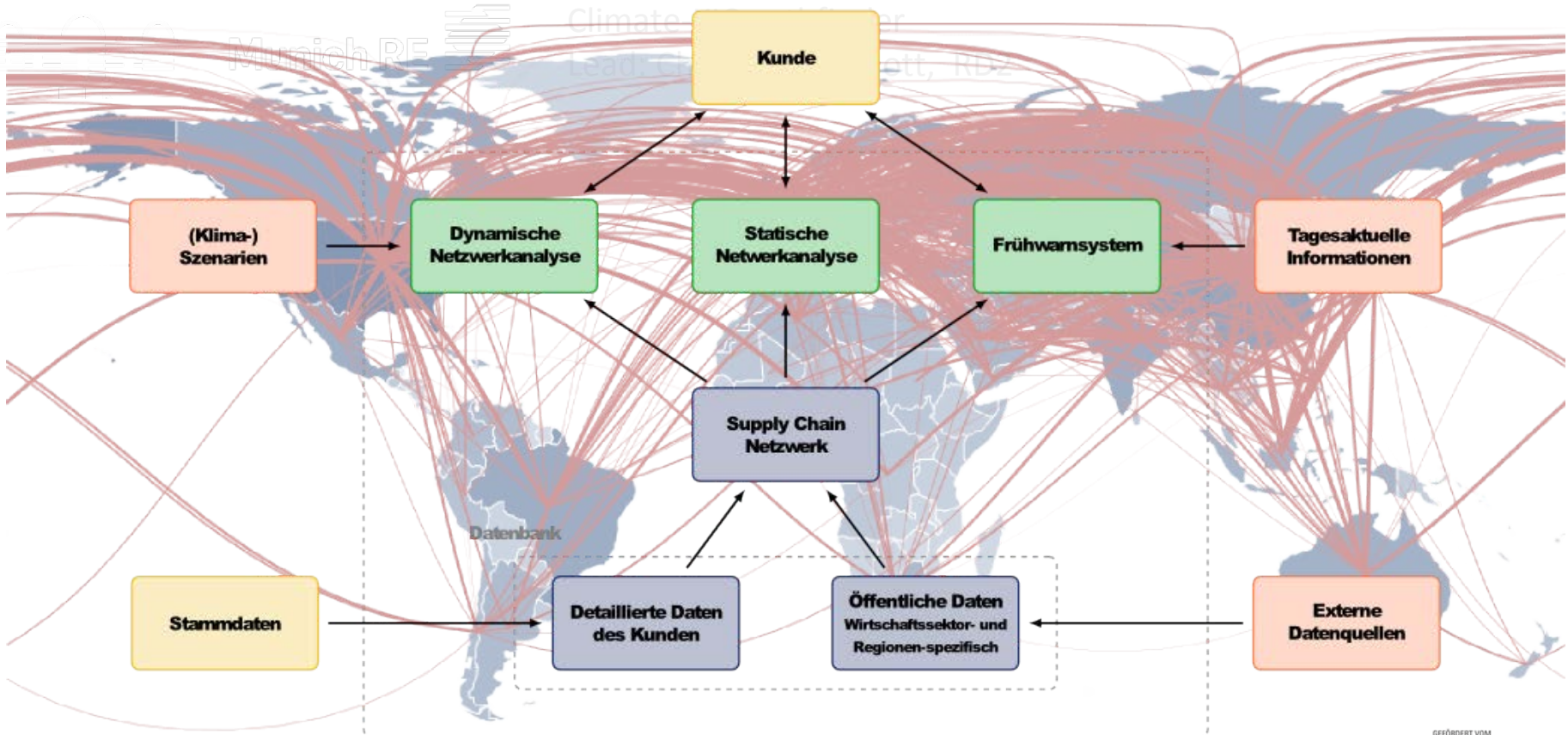

VIP+ (BMBF) | 1.2 mio. € | 3 Jahre



Transfer des Transfers?

- Guidelines/Application Forms
- Rechtsgutachten/Analysen
- Erfahrungsaustausch



Kontakt:

Timon Graf
Transferbeauftragter

Tel: 0331 288 20823

E-Mail: graf@pik-potsdam.de

www.pik-potsdam.de