

Hamburg, Schleswig-Holstein

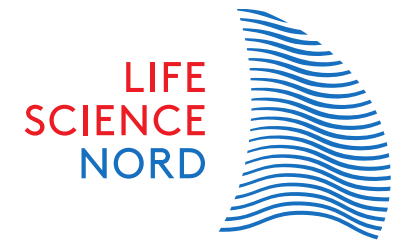

Life Science Nord

Regionale Netzwerke als Verwertungsstrukturen

5. TransferWerkstatt ‚Transfer des Transfers‘
19.11.2015, Bonn

LIFE SCIENCE NORD

**Das Cluster für Biotech / Pharma und
Medizintechnik in Norddeutschland**

- **Komplette Innovations- und Wertschöpfungskette**

- exzellente Forschung und Lehre in den Life Sciences
 - 8 Hochschulen mit entsprechenden Studiengängen
 - 12 außeruniversitäre Forschungseinrichtungen
 - 2 Universitätskliniken und 150 Krankenhäuser
 - 3 BMBF-Spitzencluster
- 500 Unternehmen
 - 20.000 Beschäftigte
 - mehr als 4 Mrd. Euro Jahresumsatz

- **Stärkung der Innovations- und Wirtschaftskraft in Hamburg und Schleswig-Holstein**

BIOTECH / PHARMA UND MEDTECH

Fokusthemen und medizinische Fragestellungen

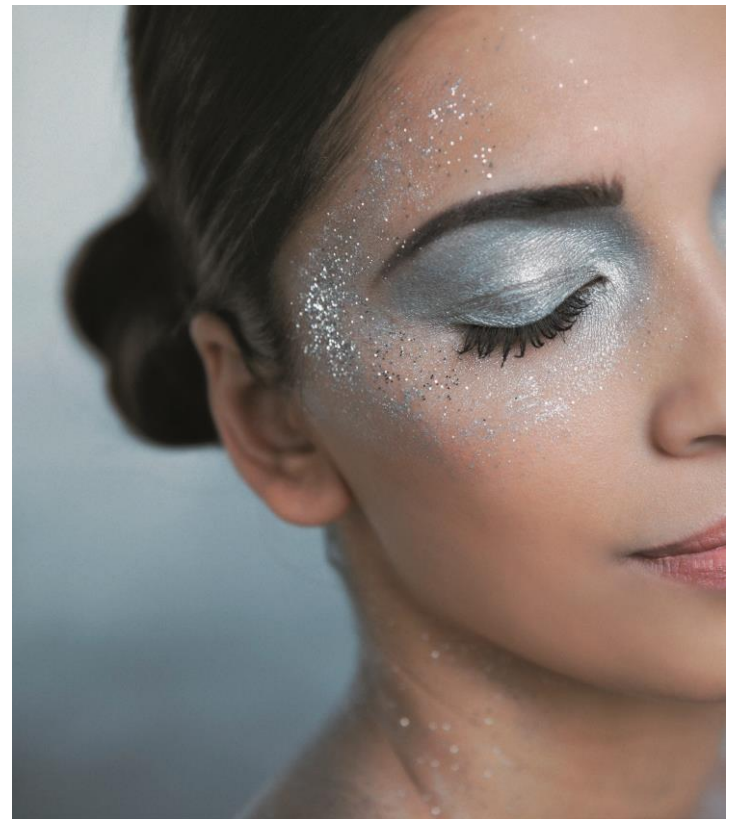

DIE WÄHRUNG REGIONALER NETZWERKE

Kenntnis und Vertrauen



BoneBank

Cross-border competence cluster: Stem cell-based research and innovation for regenerative medicine and bone healing

Project aims



- Harvesting of bone marrow stem cells during routine operations in the university hospitals Odense and Lübeck
- Cross-border biobank for bone marrow stem cells located in Odense and Lübeck
- Organisational and exploitation model for the German-Danish biobank providing access to bone marrow stem cells for donators, patients, research and companies
- Novel cross-border value chain from harvesting, storage and usage of bone marrow stem cell

Project data



- University Medical Centre Schleswig-Holstein - Campus Lübeck
- Odense University Hospital
- Stryker Trauma GmbH & Co. KG
- Soventec GmbH
- Life Science Nord Management



01/09/2015 – 31/08/2018



2.4 Mio. EUR



Interreg
Deutschland - Danmark



REGIONALE NETZWERKE SINNVOLL NUTZEN

--- aber nicht exklusiv



**„NICHT DER WIND,
SONDERN DAS SEGEL
BESTIMMT DIE
RICHTUNG.“**